高丘に建つ光あふれる邸宅

新築当時はモダンで贅沢な造作と広さの邸宅も時間の経過と共にその魅力も色あせてきました。
今回のリノベーションテーマは、埋もれてしまったそのポテンシャルを最大限引き出せるよう大胆に空間を再構成し、空間のつながりと広がりを直感で感じられ、室内のどこからでも景色が見通せる、光あふれる邸宅へと生まれ変わりました♪

■一戸建て　・築年数/35年　・工　期/2～3ヶ月

Before

【旧ダイニング】

リフォーム内容
・対面システムキッチンに変更

Before

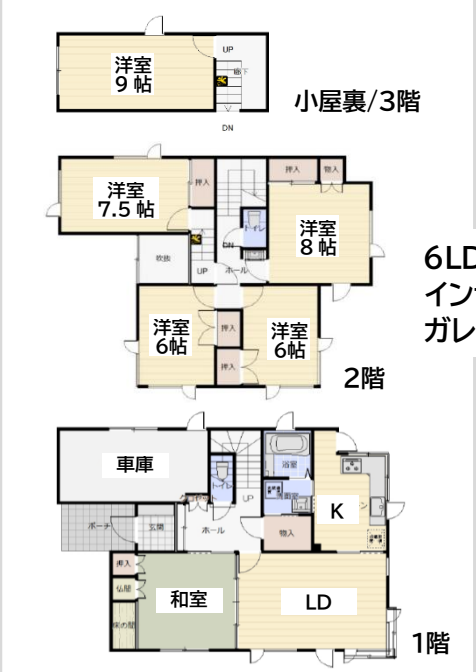

6LDK+
インナー
ガレージ

5LDK+
インナー
ガレージ

After

Before

【旧キッチン】

リフォーム内容

・パントリーと洗面室に変更
・洗面台＋パネルヒーター新設

Before

【暖房給湯ボイラー】

リフォーム内容

・ボイラーをエコジョーズに変更

Before

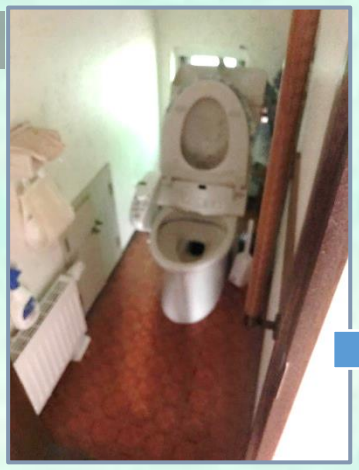

【トイレ】

リフォーム内容

・トイレを階段下から移設
・一体型ウォシュレット新設

Before

【浴室】

リフォーム内容

・追い焚き付き１坪ユニットバス新設

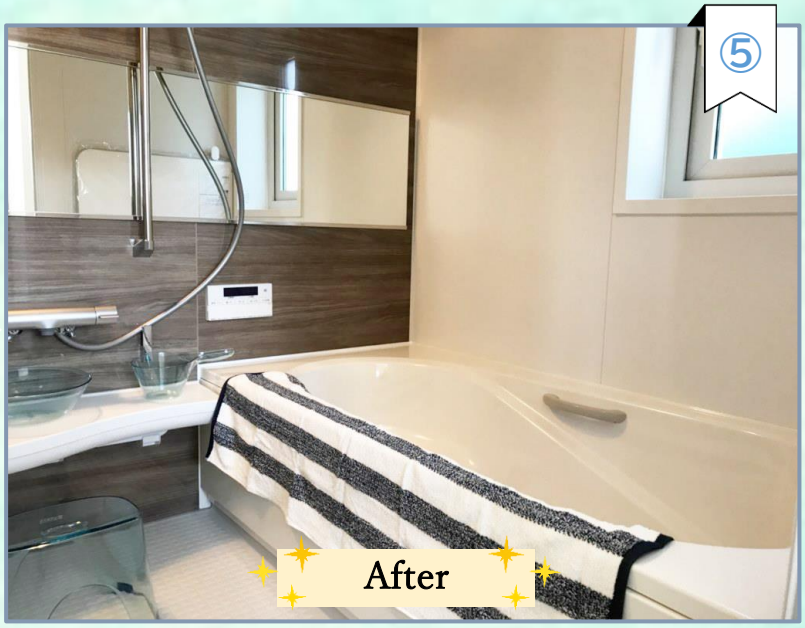

Before

【旧リビング＋和室】

リフォーム内容

・和室を解体しリビングと一体に変更

After

Before

【玄関】

リフォーム内容

・断熱ドアに交換

・玄関ホール仕切りを撤去

After

Before

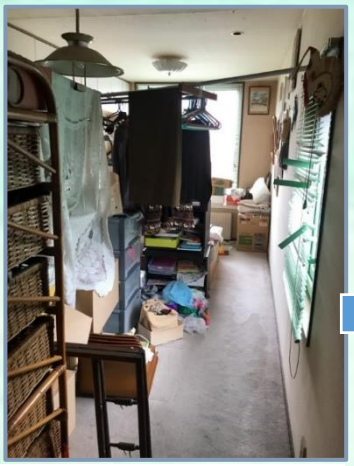

【洋室】

リフォーム内容

・建具ドアとクローゼット交換
・フローリングやフロアタイル新設

Before

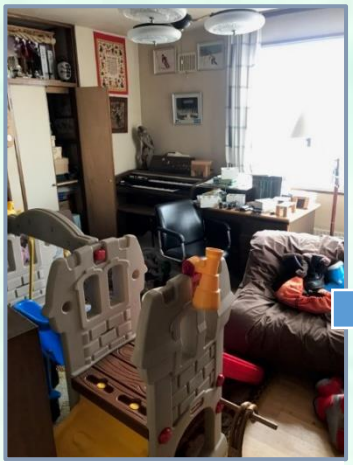

【洋室】

リフォーム内容

・建具ドアとクローゼット交換
・フローリングやフロアタイル新設

Before

【外観】

リフォーム内容

・外壁屋根塗装を行ない、風除室を撤去

Before

【庭】

リフォーム内容

・樹木が生い茂った庭を整地し、駐車スペースに変更、日当りも改善

After

Renovated house