リフォーム モダン和室

今回のテーマは『モダン和室』。
優しく素朴な『和』の要素と、洋室と相性の良いトレンドを取り入れた
『モダン』要素を合わせる事で、落ち着きのある、おしゃれな空間を目指しています。

POINT!

存在感のあった既存柱(床の間)を活かし、柱と一体感が出るよう意識して、天井に重厚な目透かし(板張り)を新たに造作しています。 更に新しい畳には“縁なし“を採用することで、部屋全体に落ち着いた高級感を演出しました。

お客様の不動産売却・購入に
「付加価値」を提供
リフォーム相談もパイン住幸まで！

高機能畳 セキスイ畳 ～MIGUSA～

POINT!

高機能畳といわれる「セキスイ畳-MIGUSA-」を配し、隣接する洋室(リビング)とも調和しつつ、部屋全体のアクセントになるよう計画しました。 お気に入りの照明からは柔らかな明かりが広がります。

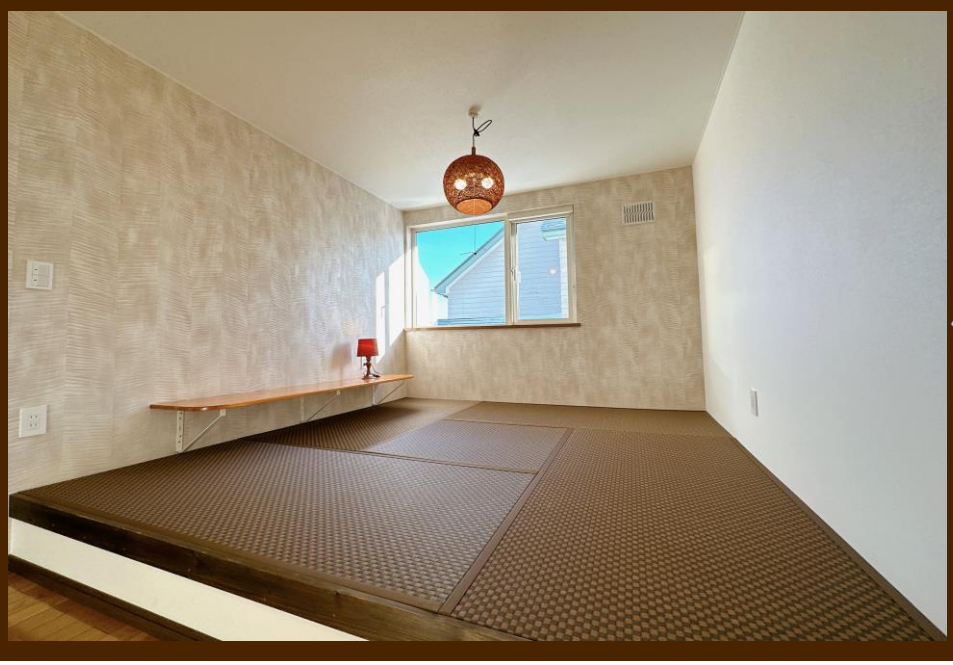

くつろぎの空間 小上がり

POINT!

温泉入浴後に訪れる休憩室から着想し、洋室に小上がりの畳スペースを大胆に設けました。 趣味室やセカンドリビングなど、多目的な用途に利用可能な広さがあり、オンリーワンかつ愛着の湧く空間が出来上がりました。

明るさと落ち着きの共存する空間

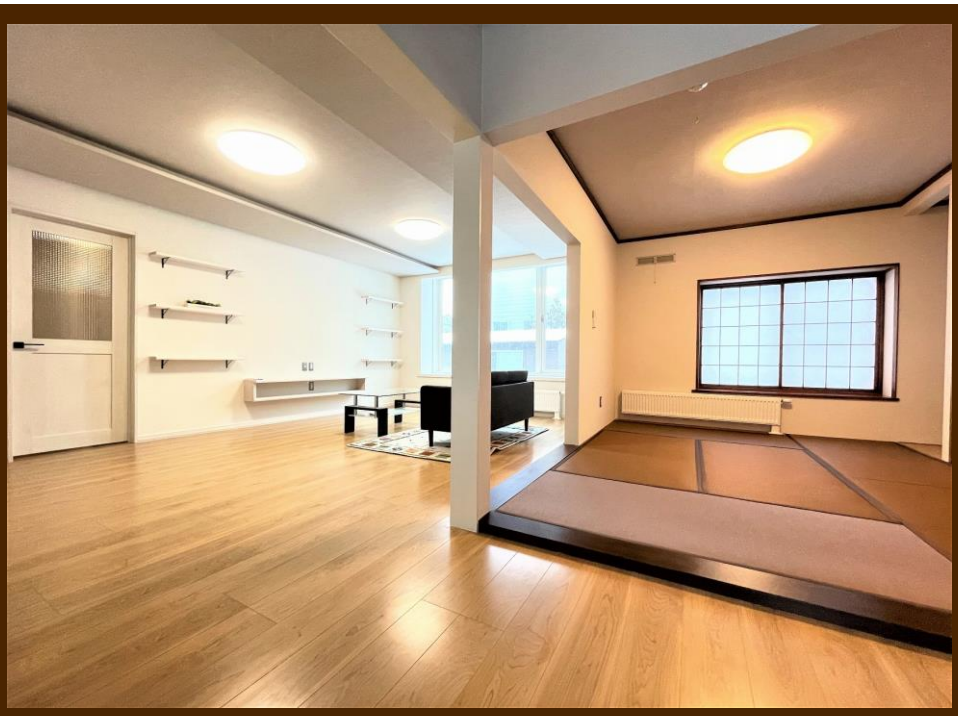

POINT!

リビングとダイニングに隣接した和室の間仕切り壁と建具を取り、和モダンな一体空間づくりを目指しました。 座敷でくつろぐ方との目線の差を和らげるために、小上がり風なデザインを取り入れ、 白を基調としたリビングに、ブラウンカラーの「ダイケン和紙畳」が差し色となり、明るさと落ち着きの共存する空間になりました。

お化粧直しで昔ながらの和室を再現

POINT!

和室の雰囲気をそこなわず、木部は塗装、仏間はシート張りで当時の色味を再現。更に内窓は木枠から、和室の雰囲気を崩さない樹脂製（断熱性UP）のものに変更。昔ながらの和室の良いところは残し、明るくて快適な空間に生まれ変わりました。

design reform

Japanese room

produced by パイン住幸