隠れ家的立地に佇む「Home Bar」のある家

キッチンを大胆に移設した空間彩生。
対面バーカウンター・パントリーを設け、LDKはナチュラルウッドのフローリングと白い壁で構成しています。
既存柱を活かし、職人造作のカウンター（建具）が際立つアンティーク調な空間に生まれ変わりました。

■一戸建て　・築年数/22年　・工 期/2～3ヶ月

キッチン

リフォーム内容

独立キッチンを施設、
対面システムキッチン+Home Bar+大型パントリー

Before

4LDK
+インナーガレージ
↓
4LDK
+インナーガレージ
+Home　Ber

After

外装全般

リフォーム内容

外壁張替、屋根・シャッター塗装、
玄関デザイン施工他

キッチン、リビング・ダイニング

リフォーム内容

空間リノベーション
（壁・天井・床張替他）

キッチン、リビング・ダイニング

リフォーム内容

空間リノベーション
（各種照明・職人造作家具、柱・バーチェア他）

Before

浴室

リフォーム内容

一坪システムバス(まるごと断熱・追い焚き)、
エコジョーズ新設他

Before

洋室

リフォーム内容

壁・天井・床張替、建具交換他

Before

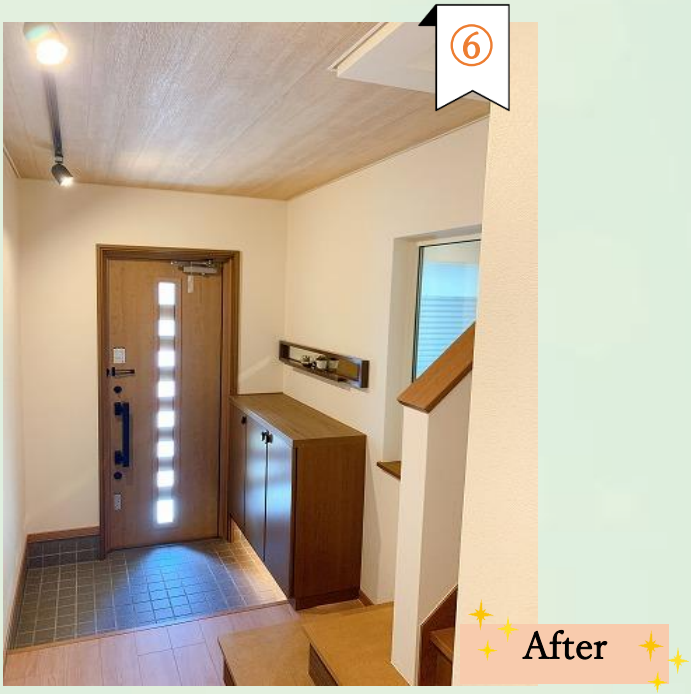

内玄関

リフォーム内容

シューズボックス・各種建具新設、照明設置他

シャンプードレッサー

リフォーム内容

職人造作による新設

キッチン

リフォーム内容

移設による大型パントリー創出

外玄関

リフォーム内容

風除室撤去、断熱ドア新設、ポスト・照明新設、
アクセント施工他

View from the kitchen

Utility Room

Renovated House